3,99 zł (w tym 7% VAT)

Czy jesteś gotów na przyjęcie polskich towarów?

POLKI prywatnie

Nr 6 Listopad-Grudzień 2009 05.11.2009 - 06.01.2010

SILK MEDIA

MUSISZ MIEĆ 18 lat

TYLKO DLA DOROSŁYCH

KRĘCI MNIE KASA I SEKS

ISSN: 1895-0094 INDEKS: 206040

MAJKA
z Kołobrzegu

„Mam 19 lat i jestem bardzo szczerą, otwartą, prostolinijną i bezpośrednią w kontaktach dziewczyną. Uwielbiam tańczyć i słuchać muzyki, zwłaszcza klubowej. Nawet sama próbuję coś tam komponować, ale jeszcze daleka droga przede mną. Dlaczego zdecydowałam się na takie zdjęcia? No bo wszystko jest dla ludzi! Tyle że nie każdy się do tego nadaje :)”

UWAGA! PUBLIKACJA WASZYCH ZDJĘĆ

POLKI prywatnie

- Panie, których zdjęcia zostaną zakwalifikowane do druku, otrzymają pocztą formularz, który należy wypełnić i odesłać wraz z ksero strony dowodu osobistego ze zdjęciem.
- Wyślij zdjęcia na adres: Polki Prywatnie, skr. poczt. 1057, 50-131 Wrocław 3 lub e-mail: polki@silkmedia.pl

PŁACIMY 100 zł ZA KAŻDĄ Fotę!

– Wkładaj śmiało, kotuś! Łyk szampana doda ci odwagi

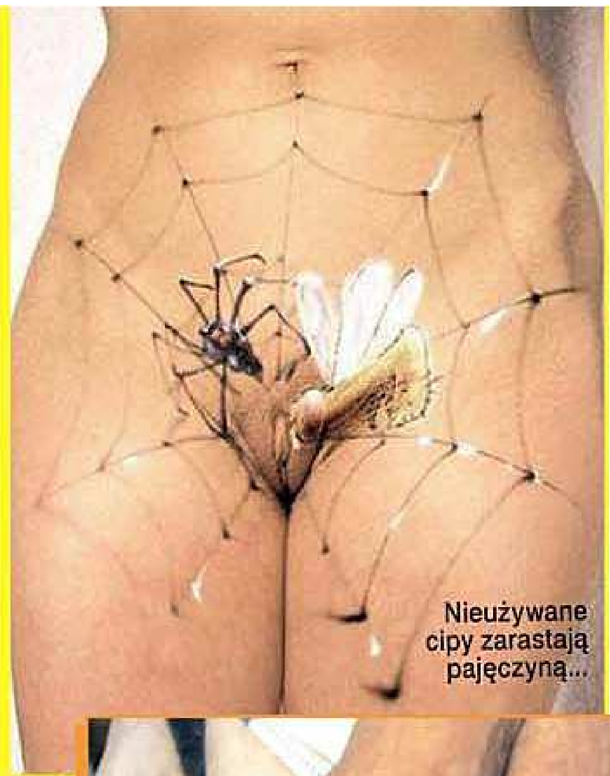

Nieużywane cipy zarastają pajęczyną...

FOTOZABAWA

Znalazłeś coś ciekawego w sieci? Podziel się z nami! Czekamy na Wasze pomysły i zdjęcia. Najlepsze i najoryginalniejsze opublikujemy w naszym magazynie. Redakcja „Polek prywatnie".

Zostań współredaktorem naszej gazety! Wyślij do nas zdjęcia na adres e-mail: fotki@silkmedia.pl

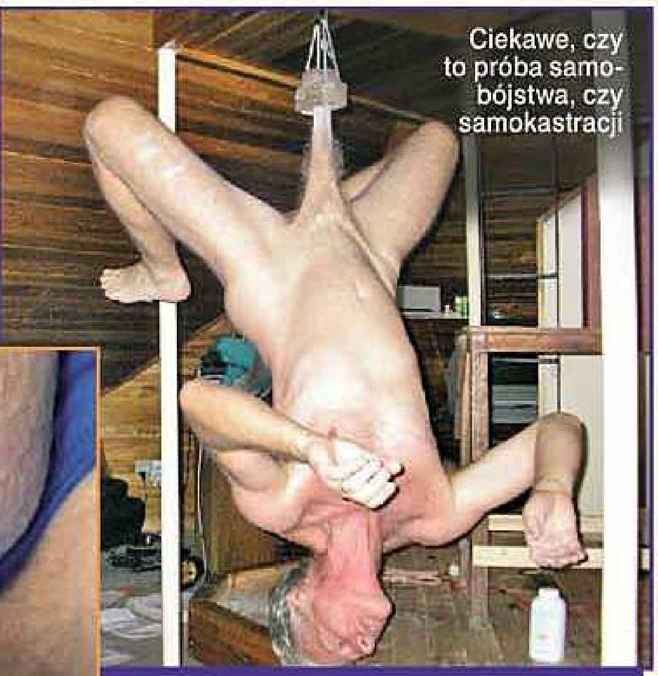

Ciekawe, czy to próba samobójstwa, czy samokastracji

Potańcówka koła gospodyń wiejskich?

Jak masz dobrego chuja, to nim poruchasz i muzyki posłuchasz!

Najsilniejsza dziewczynka świata Pippi Langstrumpf rozbiera się dla „Plajtboja"!

Pewnie może też podnieść na fiucie wiaderko wody...

Stringi też potrafią czasem wyciąć numerek...

Teraz wiemy, że motyl Emanuel nie był gejem, tylko zwykłą cipą!

Lubisz zarośnięte? Bierz kosę i rżnij!

Postęp w burdelach: bezgotówkowa płatność!

Supełek, żeby nie zapomnieć o randce z Irenką

POLKI prywatnie

Redaguje: Zespół
Adres: 50-131 Wrocław 3, skr. poczt. 1057,
e-mail: redakcja@silkmedia.pl
Biuro reklamy: reklama@silkmedia.pl

Copyright: Wydawnictwo Silk Media Sp. z o.o., Sp.k. w Warszawie, członek IWP. **www.silkmedia.pl**
Wydawca czasopisma **„Polki Prywatnie"** ostrzega P.T. Sprzedawców, że sprzedaż aktualnych i archiwalnych numerów czasopisma po innej cenie niż wydrukowana na okładce jest działaniem na szkodę Wydawcy i skutkuje odpowiedzialnością sądową. Redakcja nie zwraca nie zamówionych tekstów i zdjęć. Redakcja nie odpowiada za treść zamieszczanych porad i ogłoszeń.

SILK MEDIA

POLKI PRYWATNIE: Czym się aktualnie zajmujesz?

ADA: A studiuję sobie. Ale jakoś nie mam głowy do nauki. Poszłam na te studia, bo co jest lepszego do roboty. Przynajmniej poznam fajnych ludzi i się pobawię. Wiadomo przecież, że studenckie życie to jedna wielka impreza.

PP: Beztroska z ciebie dziewczyna!

A: No a czym tu się martwić? Wiesz, kiedy się ma takie warunki, jak ja, to łatwo znaleźć faceta, który za wszystko zapłaci...

PP: O! To znaczy, że mężczyzna powinien być przy kasie, by mieć u ciebie szanse?

A: Jasne! Według mnie chłopak musi być zaradny. Nie cierpię życiowych sierot. Są mało seksowni.

PP: A właśnie – seks. Jak to z tym u ciebie jest? Idziesz do łóżka na pierwszej randce?

A: Zdarza się. Jeśli facet mi się podoba, to dlaczego nie? Ale żeby nie było, że jestem już aż taka łatwa – te dwie, trzy randki na ogół odczekuję. Poza tym fajnie jest patrzeć, jak chłopak się napala i napala. Mnie to kręci.

PP: To z ciebie taka flirciara jest!

A: Ba! Lubię mężczyzn, nie ukrywam. Mam z nimi bardzo dużo przyjemności...

PP: Życzymy ci jej jak najwięcej.

WIEK: 21 lat
WZROST: 164 cm
WAGA: 56 kg
ZAWÓD: studentka

PŁACIMY **100 zł** ZA KAŻDĄ FOTĘ!

ADA
z Piaseczna

REKLAMA

Zobacz, moja Kasia czeka na Ciebie. Czysta, pachnąca, wilgotna. Chcesz poczuć jej smak w swoich ustach?

Dzwoń z komórki!

*74 94 600

4 PLN (4,88 PLN z VAT)/min.

SMS o treści **DUPA** na nr **72994**

2 PLN (2,44 PLN z VAT)/sms

Jestem chętna...

Dzwoń z komórki!

*74 94 292

Dominująca mężatka bez zahamowań zaprosi do przytulnego gniazdka rozkoszy. **Mąż za granicą. 100% dyskrecji!**

SMS o treści **MONIKA** na nr **72994**

2 PLN (2,44 PLN z VAT)/sms

ADA

z Piaseczna

LISTY CZYTELNIKÓW

Masz problem? Napisz do nas. Nasi specjaliści doradzą ci w rozterkach sercowych, a także odpowiedzą na wszelkie pytania dotyczące seksu. U nas znajdziesz to, o czym sam chciałbyś przeczytać.

Piszcie do nas na adres: „Polki prywatnie", skr. pocz. 1057, 50-131 Wrocław 3 lub e-mail: polki@silkmedia.pl

Czy jej cipka się rozciągnie?

Moja dziewczyna uwielbia, gdy wkładam jej rękę do szparki. Kiedyś raz spróbowaliśmy i teraz ona codziennie się tego domaga. A ja chciałbym czasem odmiany. Poza tym boję się, że cipka się jej rozciągnie.

Mariusz

Od ciągłego wsadzania całej dłoni do pochwy rzeczywiście może się ona nieco rozciągnąć. Chyba że twoja dziewczyna ma sprawne mięśnie intymne. A że w końcu znudziło ci się fistingowanie cipki – to zrozumiałe. Może zaproponuj lasce fisting analny?

Marzy mi się ostry seks...

Kocham swojego faceta i jest mi z nim cudownie. Tyle że... On jest taki delikatny w łóżku. Ciągle by mnie tylko pieścił, całował, nasza gra wstępna trwa czasem godzinę! Ja wiem, że kobiety o tym marzą, ale mi się już przejadło. Pragnę ostrego, gwałtownego seksu! Jak to powiedzieć partnerowi?

Magda

Najlepiej wprost. Opowiedz mu o swoich pragnieniach i pozwól, by on zwierzył się ze swoich. A nuż okaże się, że on marzy o tym samym, ale zapewnia ci długie pieszczoty, bo się naczytał, że tak trzeba i kobiety tego pragną? Powinnaś mu bardzo delikatnie uświadomić, że w sypialni wymagana jest różnorodność, bo ciągłe powtarzanie tych samych zachowań – nawet najbardziej podniecających – wcześniej czy później się nudzi. Zabawcie się w realizowanie swych fantazji, to też dobry sposób na monotonię.

Mąż mnie nie zadowala!

Nie jestem młódką, ale swoje potrzeby mam. A mój małżonek już w zasadzie od kilku lat nie kwapi się do seksu. Nie wiem, może i go nie podniecam, bo trochę mi się przytyło. Ale czy to znaczy, że on ma nie spełniać obowiązku małżeńskiego? Z tego wszystkiego nakupiłam sobie wibratorów i tylko nimi zaspokajam swój popęd. No ale ileż można, faceta mi się chce! Co mam zrobić?

Jolanta

A olej męża, skoro nie chce z tobą chodzić do łóżka i znajdź sobie kochanka. Najlepiej młodszego, żeby dużo i często mógł. Jesteś kobitką z temperamentem i zasługujesz na dobry seks! Zbędnymi kilogramami się nie przejmuj.

Za długi penis

Nie wiem, czy ze mną coś jest nie halo, ale seks z chłopakiem bardzo często sprawia mi ból. Dzieje się tak wtedy, kiedy on wchodzi we mnie bardzo głęboko. Trzeba przyznać, że mój men ma długiego fiuta, bo aż 21 cm. Najlepiej bywa wtedy, kiedy ja jestem na górze i kontroluję, jak głęboko we mnie wejdzie. Ale seks tylko na jeźdźca staje się trochę nudny. Co mi radzicie?

Lena

Masz babo placek! Mały – źle, duży – też źle... Tym kobietom nie dogodzisz. Ale na poważnie: możecie też kochać się od tyłu. Obejmij ręką penisa partnera i po prostu blokuj mu głęboki wsad. Nie powinien narzekać, bo dłoń stworzy mu ciasny, przyjemny tunelik.

REKLAMA

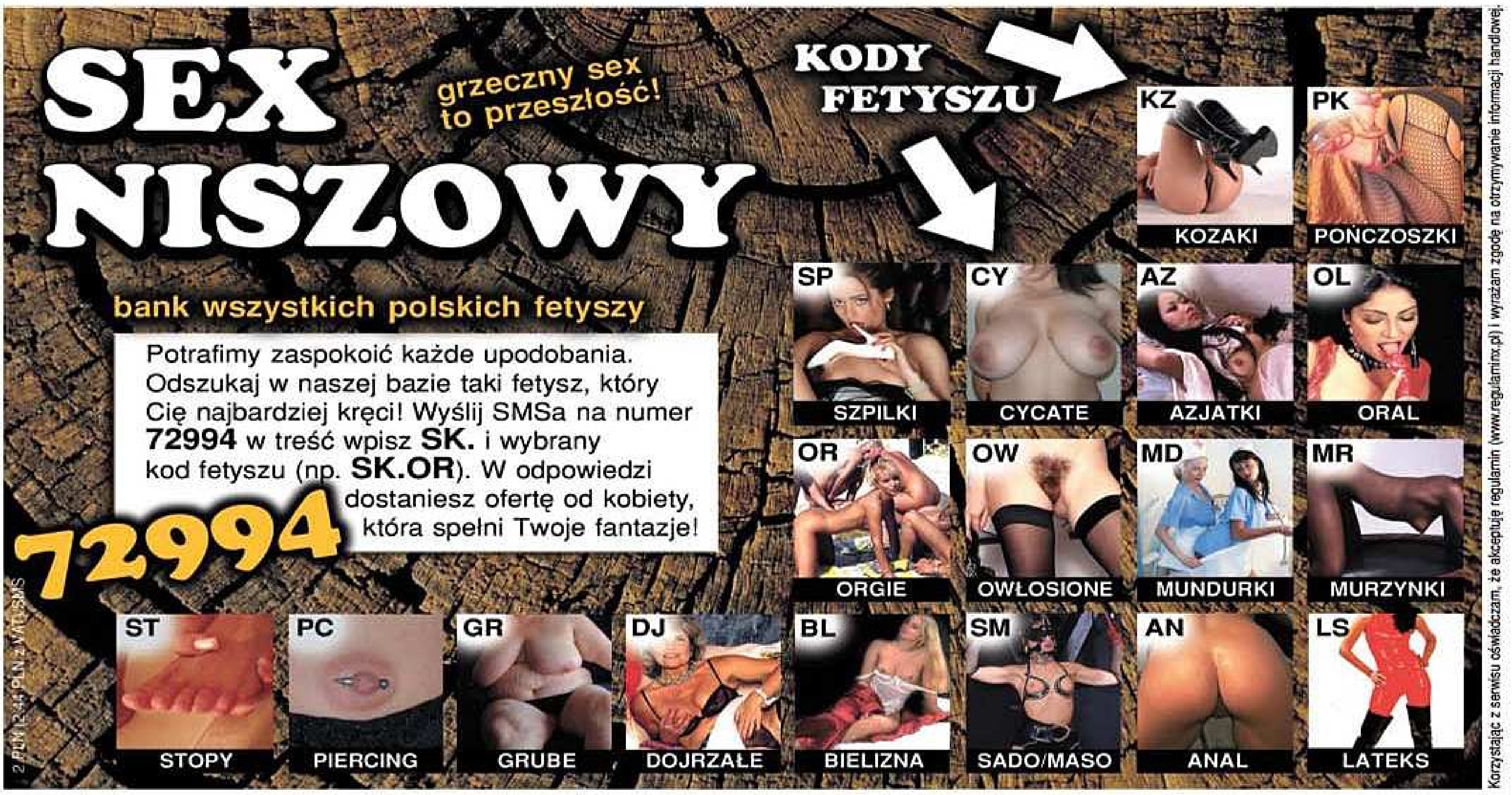

WIEK: 29 lat
WZROST: 161 cm
WAGA: 55 kg
ZAWÓD: ekspedientka

PŁACIMY
100 zł
ZA KAŻDĄ
FOTĘ!

NAPISZ DO MNIE

Hej hej!

Przede wszystkim to chciałam się wam pochwalić moim nowym kolczykiem w łechtaczce:) Zrobiłam go sobie niedawno, bo koleżanka mi powiedziała, że z takim czymś to sex jest fantastyczny. I wiecie co? Miała rację!!! Szczególnie chwalą sobie taką ozdobę faceci.

Trzymajcie się cieplutko!

kiss, kiss...

Dominika

REKLAMA

WSUŃ JĘZYK DO MOJEJ SZPARKI I SPIJ SŁODKIE SOKI

Wyślij SMS-a o treści: SZALONA pod numer 73946

3 PLN (3,66 PLN z VAT)/sms. Od 18 lat.

Dzwoń z komórki pod numer *74 86 80

4 PLN (4,88 PLN z VAT)/min. Od 18 lat.

DOMINIKA

z Rybnika

REKLAMA

Samotna wdowa czeka na telefon...

*74 94 858

Dzwoń z komórki!

4 PLN (4,88 PLN z VAT) / min.

Perwersyjne aniołki

*749 49 59

Dzwoń z komórki!

4 PLN (4,88 PLN z VAT)/min.

SEX z babcią! Chcę jeszcze raz zobaczyć, jak to "smakuje"!!!

0700 782 090

4PLN (4,88 PLN z VAT)/min. LEGION

*749 44 64

Zabaw się z niegrzeczną dziewczyną!

Dyskrecja gwarantowana!!!

Dzwoń z komórki!

4 PLN (4,88 PLN z VAT) / min.

WKŁADAM SOBIE...

Co Polka może włożyć między nogi? A raczej czego nie może... Czekamy na Wasze pomysły i zdjęcia! Najlepsze i najoryginalniejsze opublikujemy i nagrodzimy kwotą 100 zł za każdą fotkę!

Piszcie do nas na adres: „Polki prywatnie", skr. poczt. 1057, 50-131 Wrocław 3 lub e-mail: fotki@silkmedia.pl

KONKURS!

PŁACIMY 100 zł ZA KAŻDĄ FOTĘ!

Urszula

Urszula dba o dietę. Warzywa i owoce królują w jej kuchni. Czasem przydają się do czegoś więcej niż tylko do jedzenia... I o to właśnie chodzi!

Andżela

Lubimy zabawki z sex-shopu. Korki z efektownym włosiem są co prawda produkowane z myślą o anusie, ale od czego mamy fantazję?

HUMOR

W luksusowym hotelu przy basenie stoi elegancko ubrany pan i krzyczy z zachwytem:
– Wspaniałe, niewiarygodne!
Podchodzi drugi elegancko ubrany pan i kulturalnie pyta:
– A czym to się pan tak zachwyca?
– Proszę tylko spojrzeć, to moja cudowna żona. Wczoraj nauczyła się pływać, a dzisiaj nurkuje i już pół godziny wytrzymuje pod wodą!

Programista rozmawia ze swoimi przyjaciółmi po fachu:
– Wczoraj w nocnym klubie poznałem świetną blondynę!
– Ty szczęściarzu!
– Zaprosiłem ją do siebie, wypiliśmy trochę, zacząłem ją dotykać...
– I co? I co?
– No, a ona mówi: „Rozbierz mnie!"
– Nie może być!
– Zdjąłem jej spódniczkę, potem majteczki, położyłem na stole tuż obok laptopa...
– Nie gadaj! Kupiłeś laptopa? A jaki procesor?

W 25. rocznicę ślubu małżeństwo wybrało się na drugi miesiąc miodowy. Wieczorem w hotelu żona zalotnie pyta męża:
– Kochanie, powiedz mi, co myślałeś, gdy 25 lat temu stanęłam przed tobą naga?
– Hmm.... Chciałem się z tobą kochać, tak by odebrało ci rozum, a twoje piersi... Chciałem całe wyssać...
– A teraz, co myślisz? – dopytuje się żona, uśmiechając się filuternie.
– Że wykonałem dobrą robotę.

Noc poślubna. Po akcie młodzi leżą i palą papierosy.
– Czy miałaś przede mną jakiegoś faceta?
– Ależ coś ty, kochanie, żadnego.
– A ja miałem.

Umiera teściowa. Spogląda w okno i szepcze:
– Ależ piękny zachód słońca.
Zięć na to:
– Niech się mama nie rozprasza.

Chłop zawsze brał do pracy w polu kanapki przygotowywane przez żonę: świeży chleb, pachnąca wędlina, sałata, cebula. Pewnego dnia, po kilku godzinach pracy, rolnik postanowił zrobić sobie przerwę na posiłek. Rusza w stronę kamienia przy drodze, gdzie zwykle zostawiał prowiant, a tam... Nie ma kanapek. Następnego dnia znowu obszedł się smakiem, bo ktoś mu rąbnął kanapki. I tak przez cały tydzień. W końcu postanowił się zaczaić, żeby dowiedzieć się, kto mu odbiera od ust. Zostawił więc kanapki na kamieniu, a sam schował się za drzewem. Po kilku minutach oczekiwania widzi wielkiego orła, który zlatuje nad kamień, porywa kanapki i ucieka do lasu. Chłop pędzi za nim i widzi, jak orzeł siada na gałęzi sosny, odpakowuje kanapki, wyrzuca ze środka wędlinę, ser, sałatę i inne dodatki, bierze dwie kromki chleba, przykłada sobie do piersi i, masując swoją klatkę piersiową, woła głośno:
– O, kurwa! Jaki ja jestem pojebany!

W sądzie:
– Czy oskarżony był już karany?
– Tak, za konkurencję.
– Za konkurencję się nikogo nie karze! A co oskarżony robił?
– Takie same banknoty jak mennica państwowa.

Przepraszam – mówi gość do kelnera. – Czy mógłby mi pan powiedzieć, jak państwo przygotowujecie kurczaki?
– Normalnie. Walimy im prosto z mostu, że umrą...

Rozmawia dwóch dresiarzy:
– Znasz takich: Beethoven, Mozart?
– A co? Kroimy ich?
– Nie. Spoko goście. Melodyjki do komórek piszą.

Stoi narąbany facet w kościele i nagle:
– Bu... Bu...
Wszyscy odsuwają się myśląc, że będzie rzygał, a gość dalej:
– Bu... Bu... Bu... Bóg się rodzi...

Moryc się ożenił. Podczas nocy poślubnej z sypialni nagle słychać krzyk:
– Mamaaa! A Salcia tak szeroko rozkłada nogi, że ja nie mam się gdzie położyć!

Janie?
– Tak, panie?
– Zabij tę muchę. Chcę być sam.

EROTYCZNA MAPA POLSKI
MF
Kobiety chętne na sex z Twojej okolicy. Chcesz się umówić z dziewczynami to prześlij SMS o treści MF i po kropce miejscowość, np. Jeśli szukasz dziewczyny z Katowic to napisz SMS o treści:
MF.KATOWICE
sms wyślij na numer:
73846
Przykładowe oferty z bazy:
Poszukuję odpowiedzialnego faceta, z którym będę mogła się dobrze zabawić. Mam nadzieję, że nie zawiodę się na Tobie.
EŁK SMS o treści MF210 na numer 73846
Jestem 24-letnią blondynką z ładną buzią, alabastrową skórą. Mam jędrne piersi i bardzo zmysłowe usta.
SŁUPSK SMS o treści: MF236 na numer 73846
Moje wygodne, ciepłe łóżeczko i aksamitne ciałko sprawią, że przeżyjesz niezapomniane chwile rozkoszy w ramionach przemiłej dziewczyny.
CHORZÓW SMS o treści: MF341 na numer 73846
Przekonaj się, że warto mnie poznać! Bo jestem wyjątkowa! Będziesz chciał zostać na zawsze...
CHMIELNIK SMS o treści: MF248 na numer 73846
Seks jest moim hobby, któremu oddaję się całą duszą i ciałem. Doświadczona 26-letnia mężatka zaprasza.
ŚWIDNIK SMS o treści MF25 na numer 73846
Na słodki początek wezmę Go od razu do buzi, porozmawiam z nim czule, potem zaproponuję Ci szybki seans od tyłu.
BIAŁA SMS o treści: MF311 na numer 73846
Uwielbiam sex bez ograniczeń. Jestem gorąca i szalona, ze mną możesz prawie wszystko.
STRZYŻÓW SMS o treści: MF256 na numer 73846
Nudzi mi sie...rozweselisz mnie? Nie interesują mnie pieniądze tylko dobra zabawa i dyskrecja.
OSTRÓW LUB. SMS o treści: MF301 na numer 73846
Szukam faceta, który będzie potrafił zaspokoić wszystkie moje seksualne zachcianki. Czekam ...
PIASTÓW SMS o treści: MF277 na numer 73846
Codziennie nowe oferty!

DOJRZAŁE KOBIETY
Masz do?ć ogłosze? podlotek? Szukasz dojrzałych, do?wdczonych kobiet?
Wy?lij SMS o tre?ci: KOBIETA.
po kropce twoja miejscowo?ć
SMS na numer: 73966
Możesz też zadzwonić:
70 877 77 53
przykład: KOBIETA.Lodz na 73966

BEZPOŚREDNI NUMER DO PAŃ
Masz już dość pisania SMSów, chcesz sam porozmawiać z dziewczyną i umówić się na spotkanie? Zadzwoń!
*72 86 08
NA ŻYWO!
Zadzwoń a nie ominą cię niesamowite przeżycia!

Czekam na Ciebie!
Anitka
Dzwoń! *74 86 83

tylko najbardziej
NAPALONE
laski
tylko pod tym numerem
*74 86 86

Intymne anonse
GAZETA ZA SMS!
Zamów już teraz w dyskretnej kopercie bez dodatkowych kosztów.
Anonse ze zdjęciami
W ofercie mnóstwo artykułów erotycznych w promocyjnych cenach.
Wyślij SMS o treści
ANONSE20. dokładny adres z kodem pocztowym
na numer 73846

PRYWATNE OFERTY
30 OFERT ZA 1. SMS
Wyślij SMS o treści:
KONTAKT
na numer:
76946

SMS CLUB POLSKA
Chcesz poznać dziewczyny z całej Polski? Wyślij SMS i od razu otrzymasz ofertę dziewczyny.
Dodatkowo będziesz dostawał oferty dziewczyn z KLUBU ze swojego regionu.
SMS o treści: KLUB
na numer: 73846
Wystarczy tylko jeden SMS i jesteś w klubie

Chcesz mnie przelecieć?
Napisz SMS o treści
SEKS
na numer
74946

FILMY NA KOMÓRKĘ
FILM21177
FILM21167
FILM21175
FILM21134
FILM21166
FILM21174
FILM21111
FILM21158
FILM21153
FILM21159
FILM21178
FILM21179
FILM21110
FILM21172
FILM21169
FILM21124
FILM21131
FILM21106
FILM21145
FILM21181
Wyślij SMSa z kodem filmu, który chcesz obejrzeć na numer 74946
a dostaniesz go od nas MMSem!
Bez żadnych dodatkowych opłat i połączeń!
Do działania niezbędna jest aktywna usługa MMS.

NATASZA

WIEK: 34 lat
WZROST: 165 cm
WAGA: 59 kg
ZAWÓD: prowadzi firmę sprzątającą

NATALIA I TOMEK

z Sieradza

TOMEK

WIEK: 32 lata
WZROST: 176 cm
WAGA: 71 kg
ZAWÓD: informatyk

PŁACIMY 100 zł ZA KAŻDĄ FOTĘ!

Nie sądziłam nigdy, że mi się tak z facetem poszczęści – opowiada Natalia. – Z Tomkiem początki mieliśmy trudne. Oj, trudne. On mi się w ogóle nie spodobał. Ja jemu zresztą też nie. Pomyślał, że zarozumiała ze mnie jędza i głowę wysoko noszę. A ja takie robię wrażenie tylko, bo w głębi serca jestem bardzo nieśmiała, mało się odzywam i w ogóle. Ludzie myślą, że zadzieram nosa, że tak nie gadam z nimi. Tomek też mi się wydał mrukiem. Ale jak zaczęliśmy ze sobą rozmawiać na imprezie u mojej koleżanki, to się okazało, że fajny z niego gość. A że ja dawno faceta nie

> „Ja dawno faceta nie miałam, więc szybko wylądowaliśmy w łóżku”

miałam, to jeszcze tego samego wieczoru wylądowaliśmy w łóżku, oczywiście trochę wypici, bo ja na trzeźwo w życiu bym taka odważna nie była, żeby mężczyznę do sypialni ciągnąć. Ale jak już zaszliśmy do mojego mieszkanka, zrobiło się bardzo miło. W sumie to nigdy mi z nikim tak super nie było. Tomek okazał się niesamowitym kochankiem. Najpierw się trochę nieśmiało całowaliśmy. Chłopak włożył

> „Złapałam go za fiuta. Ależ mu tam w spodniach urósł...”

mi ręką pod bluzkę i pomacał cycki, a ja się nieco zawstydziłam. Ale zaraz mi przeszło, bo poczułam, że mam ochotę, żeby ten facet mnie porządnie przeleciał, bo dawno nikt tego nie robił. A ja przecież jestem już w tym wieku, że miewam niemałe potrzeby, chociaż może i na to nie wyglądam. Jak już się tak odważyłam bardziej, od razu złapałam Tomka za fiuta. To znaczy najpierw przez spodnie. Fajnie mu tam urosło w gatkach. Poczułam, że mam kisiel w majtkach, tak się napaliłam. Chłopak też czasu nie tracił, bo zdjął ze mnie bluzkę i miętosił moje cycuszki. Ja jednak już chciałam, żeby mi włożył ręce w majtki. Więc sama zdjęłam spódnicę, »

REKLAMA

Skok w bok przez SMS
Gwarantuję pełne zadowolenie w 52 sekundy!
SMS o treści 52Sek na nr 72994
Dyskretne kontakty erotyczne w Twojej okolicy. 100% dyskrecji!
SMS o treści JUSTYNA na nr 72994
sms: 2 PLN (2,44 PLN z VAT)

dzikie orgie w twojej okolicy
SMS o treści okolica na numer 72966
2 PLN (2,44 PLN z VAT) / sms

posłuszna pisia
SMS o treści PISIA na nr 72994
2 PLN/ SMS (2,44 PLN z VAT)

rajstopy i na końcu majtki. Dobrze, że sobie kilka dni temu cipkę podgoliłam, bo tak bym wystąpiła z krzaczorami, a tego raczej nie lubię (choć wiem, że są faceci, którzy wolą takie zarośnięte babki). Tomek, jak tylko zobaczył mój trójkącik, zaraz wepchnął mi tam ręce. Trochę niezdarnie to na początku robił, widać, że z niewieloma dziewczynami miał w życiu do czynienia. Ale tylko mnie tym rozczulił. Pomyślałam, że muszę go wszystkiego nauczyć. Wzięłam jego rękę i pokierowałam tak, jak chciałam, żeby mnie dotykał. Zaraz załapał, o co chodzi – zdolniacha! Ja mu też kutasa pomasowałam. Fajnego ma, całkiem sporego i takiego... ładniutkiego. Przyjemnie się go dotyka. Chciałam go wziąć do buzi, ale pomyślałam, że tak przy pierwszym bzykaniu to może za szybko i zachowam coś na następne razy. Więc go tylko pomasowałam poślinioną ręką. Tomek się nieźle podjarał, bo zaraz wyciągnął ze spodni prezerwatywę, sam ją sobie nałożył

> „Tomek ma fajnego – całkiem sporego i miłego w dotyku”

i od razu wepchnął mi penisa do cipki – taki był niecierpliwy. I stracił wszelkie hamulce. Ruchał mnie, aż się spociliśmy obydwoje. Najpierw on był na górze i machał tyłkiem, potem ja go dosiadłam. Trochę zwolniłam ruchy, żeby mi mój ogier zaraz nie trysnął, bo by było po zabawie, a miałam ochotę go jeszcze pomęczyć. Po seksie to ja lubię czuć, że się porządnie kochałam, może mnie nawet cipka boleć! No więc poujeżdżałam trochę Tomka powolutku, ale on był napalony mocno i znowu walnął mnie na łóżko i przejął inicjatywę. Założyłam mu nogi na ramiona i dałam się bzykać. Aż mi w dziurce furczało, tak to robił! Później Tomek wziął mnie jeszcze od tyłu. Zapytał, czy może

> „Zapytał, czy może mi włożyć do tyłka, ale mu nie pozwoliłam”

mi włożyć penisa do tyłka, ale odmówiłam. Takie ekstrasy to postanowiłam zostawić na dalsze spotkania. Załadował mi więc do cipki. Wtedy to ja już prawie że miałam orgazm. Poprosiłam go więc, żeby jeszcze przyśpieszył i poczułam, jak zaczynam szczytować. Chyba mocno krzyczałam i jęczałam. Tomka to podnieciło i też zaraz trysnął. Po wszystkim zapaliliśmy papierosa i chwilę porozmawialiśmy. Ustaliliśmy, że będziemy się spotykać, skoro ten seks tak nam dobrze wyszedł. Od tamtej pory umawiamy się kilka razy w tygodniu i się bzykamy jak szaleni. Nie wiem, czy będzie z tego jakiś poważny związek, ale zobaczymy. Na razie obydwoje chcemy się cieszyć tym, co mamy, a mamy niemało... Oczywiście już dziesiątki razy zrobiłam Tomaszkowi loda, a kilka razy pozwoliłam mu przelecieć się w pupę. Na początku za tym nie przepadałam, ale teraz nawet mi się podoba. A ile to radości daje mojemu chłopakowi! Chodzi potem zadowolony kilka dni. Fajnie go tak uszczęśliwiać...

NATALIA I TOMEK
z Sieradza

REKLAMA

Jestem mężatką, która jest zaniedbywana przez dużo starszego od niej męża. Poznam miłego pana na dyskretny układ.
SMS o treści **Janka** na **72944**

Wesoła brunetka, solarium, kolczyki tu i ówdzie, tatuaże w różnych miejscach, pozna fajnego gościa do ostrej jazdy w łóżku.
SMS o treści **brunetka** na **72944**

Zadbana kobieta lubiąca prawdziwych mężczyzn, pozna przystojnego faceta. Interesuje mnie tylko układ oparty na czystym seksie.
SMS o treści **elegancka** na **72944**

Ślązaczka pozna facetów, również Ślązaków, którzy lubią kobiece ciało. Jestem ładną dziewczyną o pięknym naturalnym biuście, który lubi być pieszczony.
SMS o treści **biust** na **72944**

Wyślij SMSa o treści SG.miasto na 72944
Np.: SG.KATOWICE

W odpowiedzi otrzymasz oferty dziewczyn z twojego sąsiedztwa.

Jestem filigranową blondi o jędrnej pupie, wiecznie wilgotnej pusi i twardych sutkach. Moim hobby jest sex. Jeżeli twoim też, to odezwij się!
SMS o treści **blondynka** na **72944**

Otwarta laseczka pozna samotnych panów. Nie ma dla mnie nic lepszego, niż seks ze spragnionym rżnięcia facetem.
SMS o treści **laseczka** na **72944**

Jeżeli jesteś przystojny, posiadasz samochód, a brak Ci kobiety to odezwij się, a wszyscy kumple Ci pozazdroszczą!
SMS o treści **pupka** na **72944**

Jestem dość pulchną osóbką, pełną kobiecego ciepła, namiętności i mogącą dać Ci rozkosz, jakiej zechcesz!
SMS o treści **kicia** na **72944**

Sprawdź ofertę randkową w twojej okolicy i dzwoń na numer ***74 94 250**
SMS: 2 PLN (2,44 PLN z VAT); TEL.: 4 PLN (4,88 PLN z VAT)/min. DZWOŃ Z KOMÓRKI!

NAJWIĘKSZY POLSKI SEX SHOP - www.erotyczny-sklep.pl

TABLETKI "PENI-MAX" najnowsze osiągnięcie w dziedzinie powiększania penisa. Bez ćwiczeń wystarczy 1 tab. Dziennie.Tabletki są w pełni bezpieczne. Dzięki nim Twój penis będzie naprawdę pokaźny 60tab 139zł

V-AKTIV najnowszy Angielski HIT na potencje. Poprawia erekcje i o 200% zwiększa sprawność seksualną. Sztywność utrzymuje do 1h. 10tab 49 zł, 20tab 79 zł

EXTENDA DEALEY sex dłuższy nawet do 1 godz to nic trudnego. Wystarczy krem wsmarować w penisa!!! Krem wyróżniony nagrodami. 50 ml 69 zł

MAXIMUM BUST krem na piersi. Silnie rozszerza naczynia krwionośne. Zwiększa jędrność i rozmiar piersi 75ml 49 zł

PENIMAX CREAM nowość w powiększaniu penisa. Krem działają na naczynia krwionośne fizycznie je powiększając. Po użyciu penis jest większy i grubszy. Super efekt z tab. Penimax. 50ml 59zł

MR. BIG tabletki na powiększenie penisa. Stosowane codziennie przez 14dni, powiększą Twój interes do 40% dając Tobie satysfakcję i zadowolenie Twojej partnerce 22tab 99 zł

CORRIGE TABS tabletki pomagające podnieconemu mężczyźnie powstrzymać przedwczesny wytrysk nasienia i doprowadza do jednoczesnego szczytowania partnerów 15 tab 39 zł 30 tab 59 zł

EREKTION HARD zwiększa ukrwienie penisa. Będziesz miał sztywnego i twardszego w kilka sekund. Produkt używany przy kręceniu filmów porno 50ml 79 zł

FEROMON COLEKTION doskonałe feromony. Dzięki nim każda kobieta, która go wyczuje będzie Twoja 13 ml 39 zł

XXL CREAM niesamowicie silny krem wydłużający i wygrubiający, który doprowadzi penisa do rozmiaru XXL 55ml 59zł

LOVE DROPS SEX niewiarygodnie silny afrodyzjak, wystarczy kilka kropel dodać do napoju, aby każda kobieta była uległa 15ml 59 zł

WIBRATOR ŻELOWY Długi aż 24 cm, naturalny, jego zaokrąglona główka zapewni Ci niezapomniane chwile rozkoszy 49 zł

VGX2 ROBOTIC VAGINA posiada wbudowane obrotowe perełki masujące penisa, a także system wibrująco - ssący. FULL SERVICE 189 zł

POMPKA TOY JOY specjalnie przystosowana do podciśnieniowego powiększania penisa, uzyskuje się 2,5-5 cm na długości i 25% na szerokości 119 zł

WIBRATOR PEREŁKOWY Z DELFINKIEM główka penisa oprócz wibracji wygina się zataczając koła (ruch rotacyjny), perełki w środku wibratora wymasują pochwę, a delfinek (z osobną wibracją) z boku wibratora wypieści anus dł. 25cm 139 zł

WIBRATOR Z RUCHOMĄ SKÓRKĄ naturalny Wykonany z wysokiej jakości materiału, wibrator posiada imitację poruszającej się skóry dł. 22cm, śr. 4,5 cm 69 zł

PRZEDŁUŻKA NATURALNA wykonana w formie grubej prezerwatywy Wielokrotnego użytku. Przedłuża o 5 cm 39 zł

POCHWA Z ANUSEM I PIERSIAMI wykonana z CYBER SKÓRY- , super rozciągliwa miękka, dopasowuje się do członka od 13 do 24 cm. Pochwa posiada również otwór analny - super ciasny, oraz jędrne cycuszki 89 zł PROMOCJA

WIBRATOR ŻELOWY Z KRĘGOSŁUPEM może być zgięty w kilku miejscach lub całkiem prosty. W jego wnetrzu znajduje się specjalna struktura na wzór kręgosłupa, wodoodporny 23cm 119 zł

JĘZYCZEK ROZKOSZY cudowny męski języczek ze ssawka i regulacją siły łechtania i ssania zapewni kobiecie wspaniałą noc 69 zł

FILMY DVD PORNO I INNE PRODUKTY NA TELESTRONACH TV POLSAT STR 725
Zamówienia: tel., list. lub SMS-em wysyłając sms-a z imieniem, nazwiskiem adresem i nazwą produktu. Przesyłka do 4 dni, bardzo dyskretnie zapakowana - koszt 10 zł.
NA HASŁO "POLKI" 7% RABATU - KUP ZA 99 ZŁ PRZESYŁKA I FILM PORNO GRATIS
Biuro zamówień: "Xsara" 30-955 Kraków 77 skr 23
Tel/fax. 012-268-42-21 non stop tel/sms 0697-578-102 NON STOP

WIEK: 19 lat
WZROST: 167 cm
WAGA: 51 kg
ZAWÓD: nie pracuje

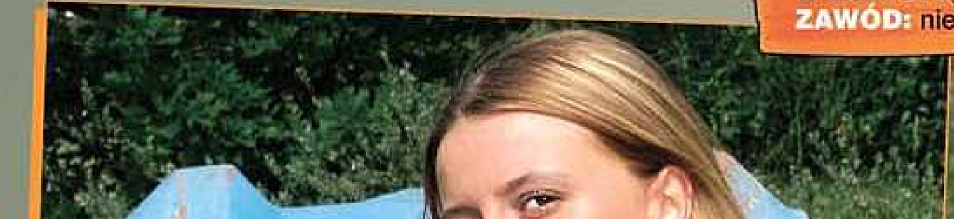

BOŻENA

z Wielkopolski

WITAM CAŁĄ SZANOWNĄ REDAKCJĘ
SPECJALNIE Z MYŚLĄ O WAS ZROBIŁAM SOBIE W WAKACJE ZDJĘCIA I CHCIAŁABYM SIĘ TERAZ NIMI POCHWALIĆ. MYŚLĘ, ŻE SIĘ DOBRZE UDAŁY. JAK JE WYDRUKUJECIE BĘDĘ MIAŁA ZAJEBISTĄ PAMIĄTKĘ NA CAŁE ŻYCIE.
PRZESYŁAM TYSIĄC BUZIAKÓW

BOŻENA Z WIELKOPOLSKI

REKLAMA
WYMASUJ MI PIERSI, A POTEM WSADŹ RĘKĘ W MAJTKI
Wyślij SMS-a o treści:
WOLNA
pod numer 73946
3 PLN (3,66 PLN z VAT)/sms. Od 18 lat.
Dzwoń z komórki pod numer: *74 86 85
4 PLN (4,88 PLN z VAT)/min. Od 18 lat.

REKLAMA

23-latka zabawi się dla Ciebie!
SMS o treści 23 na nr 72966
2 PLN (2,44 PLN z VAT) / SMS

SEX NA PARKINGU
W TWOJEJ OKOLICY!
SMS o TREŚCI DUPCIA NA NR 72944
2 PLN (2,44 PLN z VAT) / SMS

PŁACIMY 100 zł ZA KAŻDĄ FOTĘ!

BOŻENA

z Wielkopolski

„Nasze porno” – Wioletta z Białegostoku

Razem z moim chłopakiem bardzo lubimy oglądać filmy pornograficzne. Podnieca nas to i każdy seans wiadomo jak się kończy – prujemy się niczym króliki. Nigdy nam się nie nudzi! Pewnego niedzielnego poranka, zaraz po tym, jak wzięłam prysznic, Jacek zaciągnął mnie do sypialni. Zerwał z mojego ciała ręcznik i rzucił mnie na łóżko. Sam ukląkł przed materacem, po czym złapał mnie za dupkę i przyciągnął

> Jacek zapakował mi fiuta po same jaja i zaczął ostro ruchać

do siebie tak, że moje pośladki znalazły się na brzegu łóżka. Penis chłopaka był już twardy. Ale Jacek nie wchodził we mnie. Nie wiedziałam, na co czeka. A on sięgnął po leżącą na nocnym stoliku komórkę i włączył nagrywanie filmu. „Zrobimy sobie swoje porno”, powiedział. Jedną ręką trzymał telefon skierowany prosto na moją cipkę, a drugą chwycił swojego kutasa i zaczął nim masować me wargi sromowe. Byłam już cała mokra i pragnęłam tylko poczuć w środku gorący członek. W końcu Jacek zapakował mi go aż po same jaja. Zatraciłam się w rozkoszy, ale mój chłopak cały czas twardo filmował, ruchając mnie przy tym ostro i szybko. Cipka mi pulsowała, zalewały mnie fale rozkoszy i czułam, że za chwilę będę szczytować. Wtedy Jacek przerwał, wyjął fiuta i powiedział: „A teraz popatrz na to” i przysunął mi do twarzy komórkę. Na ekranie zobaczyłam film. Twardy, czerwony penis penetrował moją cipkę, której nigdy nie widziałam na dużym zbliżeniu. Tak mnie podniecił ten widok, że złapałam Jacka za ptaka i kazałam mu się pieprzyć. Chłopak załadował mi znowu i ledwie ruszył parę razy gnatem, a ja już zaczęłam jęczeć, bo moje ciało opanował orgazm. Jacek skończył zaraz po mnie.

REKLAMA

DARMOWE SEX OFERTY Z TWOJEJ OKOLICY

Napisz SMS o treści:
CIPKI
a po kropce podaj nazwę miejscowości
np: CIPKI.KATOWICE
i wyślij na numer:
70906
a dostaniesz 6 ofert od kobiet z twojej miejscowości
za darmo
1 sms = 50 groszy netto
sms: 0,61 zł z VAT regulamin: www.pwap.pl/regulamin

zobacz więcej ofert na: www.bzykanie.com.pl lub na swojej komórce: wap.bzykanie.com.pl

PIERWSZE W POLSCE CENTRUM OFERT TRANS SHE-MALE

Napisz SMS o treści:
PTASZEK
a po kropce podaj nazwę miejscowości
np: PTASZEK.LODZ
i wyślij na numer:
70906
a dostaniesz 6 ofert Trans she-male z twojej okolicy
sms: 0,61 zł z VAT regulamin: www.pwap.pl/regulamin

STARSZE PANIE PO 60-TCE

komórka: gwiazdka 74-86-46
Tel. stacjon.: 0-70 877-75-42
Napisz SMS o treści: SPT
a po kropce podaj nazwę miejscowości
na przykład: SPT.LODZ
i wyślij na numer: 73996
sms: 3,66 zł z VAT, regulamin: www.pwap.pl/regulamin
teleaudio: 4,88 zł/min z VAT

LISTOPAD 2009

Pn	Wt	Śr	Cz	Pt	So	Nd
						1
2	3	4	5	6	7	8
9	10	11	12	13	14	15
16	17	18	19	20	21	22
23	24	25	26	27	28	29
30						

GRUDZIEŃ 2009

Pn	Wt	Śr	Cz	Pt	So	Nd
	1	2	3	4	5	6
7	8	9	10	11	12	13
14	15	16	17	18	19	20
21	22	23	24	25	26	27
28	29	30	31			

WSZYSTKO NA TWOJĄ KOMÓRKĘ

DIABELNIE OSTRE!

PORNO FILMY nr 74944

FP.22322 FP.23014 FP.23024 FP.23029 FP.22636 FP.22637 FP.22639
FP.23013 FP.23009 FP.22991 FP.22668 FP.22673 FP.22703 FP.22733 FP.22740 FP.22968
FP.22538 FP.23027 FP.22955 FP.22963 FP.23033 FP.22995 FP.22996 FP.22864 FP.23028 FP.23038
FP.22729 FP.23035 FP.22726 FP.22966 FP.23021 FP.22682 FP.22731 FP.23004 FP.22980 FP.23017 FP.22757

WYŚLIJ SMS NA NUMER 74944 A W TREŚCI WPISZ NUMER FILMU (np. FP.22966) W ODPOWIEDZI OTRZYMASZ ZAKŁADKĘ WAP, Z KTÓRĄ NALEŻY SIĘ POŁĄCZYĆ I POBRAĆ FILM.
ABY WYSŁAĆ FILM INNEJ OSOBIE W TREŚCI WPISZ NUMER TELEFONU ADRESATA (np. FP.22966.60600600). 4 PLN (4,88 PLN z VAT) / SMS

PORNO ANIMACJE nr 73944

AG.21524 AG.21278 AG.22194 AG.22203 AG.22167 AG.21393 AG.21370
AG.22123 AG.21681 AG.21671 AG.21723 AG.21614 AG.21687 AG.21528 AG.21662 AG.21271 AG.21539 AG.21521
AG.21422 AG.21348 AG.21531 AG.21514 AG.21316 AG.21297 AG.21575 AG.21635 AG.21639 AG.21552 AG.21570
AG.21329 AG.22274 AG.21583 AG.21591 AG.21425 AG.21412 AG.21461 AG:21482 AG.22125 AG.21571 AG.21476

WYŚLIJ SMS NA NUMER 73944 A W TREŚCI WPISZ NUMER ANIMACJI (np. AG.21425) W ODPOWIEDZI OTRZYMASZ ZAKŁADKĘ WAP, Z KTÓRĄ NALEŻY SIĘ POŁĄCZYĆ I POBRAĆ ANIMACJĘ.
ABY WYSŁAĆ ANIMACJĘ INNEJ OSOBIE W TREŚCI WPISZ NUMER TELEFONU ADRESATA (np. AG.21425.60600600). 3 PLN (3,66 PLN z VAT) / SMS

PORNO TAPETY nr 73944

TP.96124 TP.96401 TP.96376 TP.96300 TP.96281 TP.96409 TP.96329 TP.96303 TP.96289 TP.96332
TP.96705 TP.96347 TP.96443 TP.96306 TP.96284 TP.96427 TP.96287 TP.96729 TP.96441 TP.96716 TP.96151 TP.96698 TP.96304 TP.96282 TP.96321 TP.96750
TP.96323 TP.96309 TP.96297 TP.96279 TP.96359 TP.96280 TP.96283 TP.96317 TP.96366 TP.96356 TP.96367 TP.96298 TP.96292 TP.96383 TP.96385 TP.96285

WYŚLIJ SMS NA NUMER 73944 A W TREŚCI WPISZ NUMER TAPETY (np. TP.96283) W ODPOWIEDZI OTRZYMASZ ZAKŁADKĘ WAP, Z KTÓRĄ NALEŻY SIĘ POŁĄCZYĆ I POBRAĆ TAPETĘ.
ABY WYSŁAC TAPETĘ INNEJ OSOBIE W TREŚCI WPISZ NUMER TELEFONU ADRESATA (np. TP.96283.60600600). 3 PLN (3,66 PLN z VAT) / SMS

Korzystając z serwisu oświadczam, że akceptuję regulamin (www.regulaminx.pl) i wyrażam zgodę na otrzymywanie informacji handlowej.

Sensomat.pl
bezpieczny zakup

Do stosunków analnych potrzebujesz dobrego nawilżacza – sprawdź żel LuLuxe, zapewniający długotrwałą lubrykację (39 zł). Przydadzą się też prezerwatywy. Muszą być wzmocnione i dodatkowo nawilżane. Wypróbuj Trustex (0,59 zł za sztukę) i New Caress (3,29 zł za trzy sztuki). Produkty te znajdziesz w sklepie www.sensomat.pl.

SEKS ANALNY

Nie jest to zbyt rozpowszechniony sposób uprawiania miłości. W Polsce do praktykowania stosunków analnych przyznaje się 10 procent osób aktywnych erotycznie. Największymi przeciwniczkami seksu greckiego są kobiety.

– Mój Sławek co chwilę mnie nagabuje, żebyśmy się pokochali analnie – opowiada Ilona (32 lata) z Wrocławia. – Ja nie wiem, co on w takim seksie widzi. Dla mnie to jest po prostu niehigieniczne i w życiu się nie zgodzę, żeby mi pupę obrabiał. Poza tym to na pewno boli.

Właśnie tego obawiają się panie – przykrych doświadczeń estetycznych („Przecież odbyt służy do wydalania, a nie do miłości!") oraz bólu. I jedną, i drugą obawę można jednak łatwo rozwiać.

– Moja koleżanka bała się seksu w pupę, bo sądziła, że jej kochanek natrafi tam... No, na resztki kału – mówi Patrycja (26 lat) z Kalisza. – Poradziłam jej, żeby przed planowanym stosunkiem zrobiła sobie lewatywę. Ja zawsze tak postępuję. Mój Rafał uwielbia podrążyć w mojej dupce, jednak bez lewatywy w życiu bym się na to nie zgodziła. Jestem czyściochem i chyba bym umarła, gdyby przydażyły nam się jakieś historie z kupą...

– Ból? – dziwi się Renata (36 lat) z Poznania. – Jeśli facet pchałby się do mojej pupci z suchymi paluchami czy nienawilżonym penisem, to bym go pogoniła! Ale przecież wiadomo, że odbyt nie wytwarza śluzu i trzeba go odpowiednio nawilżyć przed stosunkiem. Poza tym – dodaje kobieta – nie od razu Kraków zbudowano... Kochanek musi cię posmyrać tam paluszkiem, a nawet języczkiem. Włożyć najpierw mały palec i nieco odbyt rozluźnić. A kiedy już chce tam wsunąć penis, powinien robić to powolutku i bardzo cierpliwie.

> „Trzeba anus polizać, włożyć tam palec, dopiero potem penis"

Czy warto spróbować seksu analnego? To zależy tylko od was. Ale na pewno warto urozmaicać współżycie...

ONI LUBIĄ LODY

Wiecie co... Ja chyba jestem nimfomanką – zwierza się Marysia. – Miałam już w swoim życiu kilkunastu kochanków i ciągle mi mało! Mogłabym się bzykać pięć razy dziennie. Szczególnie natomiast uwielbiam lizać facetowi gałę. Cipka mi wtedy cieknie jak nie wiem. W któryś wolny weekend wymyśliłam sobie, że jeden kutas to dla mnie za mało i że chciałabym possać dwie fujary jednocześnie. Zapragnęłam dwóch facetów w moim łóżku. No i zaprosiłam swoich znajomych. Z każdym z nich już spałam, ale oczywiście oddzielnie. Nie powiedziałam im, co planuję, więc się trochę zdziwili na początku, że w mo-

> Załadował mi kutasa do cipki, która śliniła się od śluzu

im mieszkaniu zastali drugiego faceta. Ale ja im od razu wyłożyłam kawę na ławę i zapytałam, co oni na to. Krzysiek się najpierw trochę obruszył, że nie chce oglądać gołego mężczyzny, bo nie jest gejem. Ale jak go złapałam za rozporek i trochę pomasowałam, zmiękł. Zrobiłam więc nam mocne drinki, żeby każdy mógł się rozluźnić i już po trzydziestu minutach byliśmy kompletnie nadzy (no, ja miałam na sobie pończoszki) i baraszkowaliśmy, ile wlezie. Na początek wylizałam kutasa i jądra Jackowi. Ale sapał! Krzysiek siedział na kanapie ciągle trochę nadęty, ale pała mu stała jak trzeba. Oderwałam się od Jacka i podeszłam do drugiego faceta. Ten tylko rozchylił uda i powiedział: „No, ssij". Pochyliłam się i zaczęłam mu robić taką laskę, że tylko piszczał. Wtedy Jacenty podszedł do mnie od tyłu (specjalnie się do niego wypięłam) i załadował mi kutasa do cipki, która śliniła się od śluzu. Ależ mi było wtedy dobrze! Potem chłopaki zamieniły się miejscami, żeby i Krzysiek mógł mnie popieprzyć. Robiliśmy to na łóżku, kanapie, na krześle – gdzie się tylko dało. Krzysztof to się tak napalił, że trysnął bardzo szybko, ale po kilku minutach kuśka znowu mu stwardniała, wystarczyło, że popatrzył, jak liżę jaja jego kolegi. Koniecznie chciał mnie wyruchać w cycki, ale jakoś to nam nie wyszło. Chłopaki trochę polizały mnie po cipce i dupce i od tego miałam orgazm. Było fantastycznie!

MARYSIA KRZYSIEK I JACEK

z Warszawy

PŁACIMY **100 zł** ZA KAŻDĄ FOTĘ!

JACEK

WIEK: 23 lata
WZROST: 178 cm
WAGA: 77 kg
ZAWÓD: kierowca

REKLAMA

Seks bez zobowiązań!
SMS o treści ILONA na nr 72944
2 PLN (2,44 PLN z VAT) / SMS

Seks i starsze dziewczyny po 40-ce!
SMS o treści 40 na nr 72966
2 PLN (2,44 PLN z VAT) / SMS

Ostre kochanie i więcej!
SMS o treści IDA na 72994
Sms: 2 PLN (2,44 PLN z VAT)

MARYSIA KRZYSIEK I JACEK

z Warszawy

PŁACIMY
100 zł
ZA KAŻDĄ
FOTĘ!

REKLAMA

EROTYCZNE OFERTY Z TWOJEJ OKOLICY

Wyślij
TYLKO JEDNEGO SMS-A, a będziesz ZA DARMO na bieżąco dostawał aktualne sex-oferty z Twojej okolicy
SMS na numer: 74975
o treści: MP
a po kropce wpisz nazwę swojej miejscowości.
Przykład: MP.KATOWICE

Regulamin dostępny na: www.seksrandka24.pl/regulamin

30 OFERT
TOWARZYSKICH
37 gr za ofertę
Tylko prawdziwe oferty

Wyślij SMS o treści
ORGIA
na numer 79975
dostaniesz 30 prawdziwych ofert lasek gotowych na wszystko z prywatnymi numerami telefonów
sms 9-10,98zł z VAT

DOŚWIADCZONE MĘŻATKI PO 40-TCE Z CAŁEJ POLSKI

Regulamin dostępny na: www.seksrandka24.pl/regulamin

Doświadczone mężatki szukają kochanków bez sponsoringu

Wyślij SMS o treści AMATORKI
i po kropce wpisz nazwę miejscowości
na numer 73925
Przykład: AMATORKI.WROCLAW

Szybki Kontakt
z Paniami
numer telefonu:
70-887-70-14

sms: 3-3,66 zł z VAT; 7,63 zł/min z VAT teleaudio: 4,88 zł/min z VAT

więcej ofert: www.seksanonse24.pl

NAPISZ DO MNIE

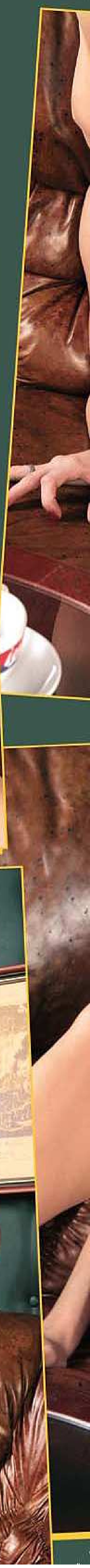

WIEK: 25 lat
WZROST: 172 cm
WAGA: 57 kg
ZAWÓD: kasjerka

KARINA

z Pomorza

Cześć
Aktualnie pracuję dorywczo jako kasjerka w markecie ale moim niezrealizowanym marzeniem jest kariera modelki. Może po publikacji u was mi się to uda. Bardzo lubię modę, spacery i kino. Często też spotykam się z koleżankami i chodzimy do dyskoteki razem. Następnym razem przyślę jeszcze więcej fotek.

Karina

REKLAMA
PUKAM SIĘ NIE TYLKO U FOTOGRAFA! CHCESZ MNIE?
Wyślij SMS-a o treści:
SEKS
pod numer **73946**
3 PLN (3,66 PLN z VAT)/sms. Od 18 lat.
Dzwoń z komórki pod numer *74 86 82
4 PLN (4,88 PLN z VAT)/min. Od 18 lat.

PŁACIMY 100 zł ZA KAŻDĄ FOTĘ!

REKLAMA

TYLKO SEX

WYŚLIJ SMS NA NR 72994

sms: Zofia
sms: Bianka
sms: Zuza
sms: Renia
sms: Berta
sms: Hilda
sms: Mirela

2 PLN (2,44 PLN z VAT)/SMS

DOROTKA RADZI

Może widzieliście moje fotki w „Twoim Weekendzie”? Redakcja zaproponowała mi prowadzenie rubryki w „Polkach prywatnie”. Pomyślałam: dlaczego nie?

Piszcie do mnie na adres: „Polki prywatnie”, skr. poczt. 1057, 50-131 Wrocław 3
lub e-mail: dorotka@silkmedia.pl

Duże cycki, duża cipka?

Poznałem fajną laskę. To znaczy mi się ona podoba, chociaż jest trochę przy kości. Ale ma zajebiste piersi, bardzo duże. Pociąga mnie to. Tyle że kumpel mi powiedział, że kobiety z wielkim biustem i nadwagą mają też duże cipki. Czy to prawda? Boję się, że nasze współżycie może być nieudane, bo ja nie dysponuję za grubym penisem.

Piotrek

Skąd ten twój kolega czerpie takie bzdurne informacje? Być może trafił kiedyś na pulchną partnerkę, której szparka była luźna, ale nie jest to reguła! Rozmiar pochwy nie ma nic wspólnego z wielkością biustu ani z wagą kobiety. Wagina jest większa i luźniejsza wtedy, kiedy mięśnie intymne nie są w najlepszej kondycji. Ale nad tym można pracować. Należy regularnie trenować mięsień Kegla – to ten, który działa, kiedy dziewczyna powstrzymuje strumień moczu.

Ma być wielki!

Lubię, kiedy facet wchodzi we mnie naprawdę bardzo głęboko. Nie przepadam za pozycją od tyłu, a wiem, że to właśnie w tym układzie penetracja jest najgłębsza. Pogoniłam już kilku fajnych facetów tylko dlatego, że mieli za krótkie penisy. Może ja jestem zbyt płytka, że myślę wyłącznie o seksie... Sądzisz, że to normalne?

Karina

A dlaczego nie? Wiesz, co lubisz w seksie i chcesz to dostawać. Skoro facet nie jest w stanie zapewnić satysfakcjonującego cię bzykania, szukasz nowego. Mężczyzna, który wymienia partnerkę tylko dlatego, że ta ma za mały biust albo zbyt grube nogi nie zastanawia się, czy wszystko z nim w porządku. Dlaczego więc kobiety miałyby być inne? Nie przejmuj się i szukaj dopóty, dopóki nie znajdziesz faceta z rozmiarem, który cię zadowoli.

Włosy modne czy niemodne?

Powiedz mi, Dorotko, czy golenie cipki na łyso nadal jest na czasie? Pytam, bo mój nowy facet, którego uważam za znawcę, powiedział, że kobieta bez włosów łonowych nie jest seksowna. A ja zawsze do tej pory się depilowałam.

Ania

Tutaj nie ma reguły. Przecież różnym ludziom podobają się różne rzeczy, prawda? Ale rzeczywiście coraz częściej słyszę od mężczyzn, że mają dość wygolonych jak u aktorek porno cipek. Nie oznacza to, że pragną zarośniętych bobrów. W tej kwestii najlepszy jest złoty środek.

Z MOJEGO DOŚWIADCZENIA

Większość ludzi nie ma takich doświadczeń, ale ja lubię eksperymentować i nie mogłabym sobie darować, gdybym wszystkiego nie spróbowała. Mówię o podwójnej penetracji. Spotykałam się z facetem, który w sprawach seksu był równie otwarty, jak ja. Któregoś dnia zaproponował trójkącik z kobietą. Zgodziłam się, ale pod warunkiem, że do następnej zabawy zaprosimy drugiego faceta. Przystał na to z ochotą. Przyprowadził do mieszkania znajomego. Całkiem przystojny gość. Od razu przystąpiliśmy do rzeczy. Chłopcy mnie najpierw pieścili na wyścigi. Jeszcze nigdy nie czułam się tak wylizana i wycałowana. Potem kochałam się raz z jednym, raz z drugim. Przeżyłam chyba ze trzy orgazmy. Ależ byłam nienasycona! W końcu zażyczyłam sobie, by penetrowali mnie jednocześnie – jeden cipkę, drugi pupę. Dosiadłam mojego faceta i zaczęłam go powolutku ujeżdżać, a wtedy jego kolega wsadził mi kutasa do pupy. To był odlot... Naprawdę!

MARLENA

z Cieszyna

WIEK: 22 lata
WZROST: 159 cm
WAGA: 48 kg
ZAWÓD: studentka

PŁACIMY 100 zł ZA KAŻDĄ FOTĘ!

PŁACIMY **100 zł** ZA KAŻDĄ FOTĘ!

REKLAMA
LUBISZ ZAROŚNIĘTE CIPKI? TO WEŹ MNIE NA OSTRO
Wyślij SMS-a o treści:
PODRYW
pod numer 73946
3 PLN (3,66 PLN z VAT)/sms. Od 18 lat.
Dzwoń z komórki pod numer *74 86 86
4 PLN (4,88 PLN z VAT)/min. Od 18 lat.

MARLENA
z Cieszyna

Witam!

Mam na imię Marlena, mieszkam i studiuję w Cieszynie, mam 22 lata. Na co dzień jestem pilną studentką, ale wieczorami i w weekendy zmieniam się w szaloną, nieobliczalną dziewczynę. I właśnie taką lubię siebie najbardziej. Myślę, że czytelnikom też się taka spodobam...

Pozdrawiam gorąco! Marlena

„Lizanie na śniadanie" – Iza z Warszawy

Uwielbiam, kiedy mój chłopak pieści mnie języczkiem. Moja łechtaczka szybko wtedy staje się wielka i mam fantastyczny orgazm. Robert robi patelkę po mistrzowsku. A ja się zawsze do tego dokładnie przygotowuję – prysznic albo kąpiel, depilacja, nacieranie balsamem. Lubię czuć się świeża i pachnąca. Wiem jednak, że Robert miałby czasem ochotę wylizać mnie taką po całym dniu pracy, spoconą... Jak do tej pory nie pozwoliłam mu na to, bo źle bym się z tym czuła. Ale mój chłopak znalazł sposób, żeby nam obojgu było dobrze.
W sobotę o świcie obudziło mnie coś przyjemnego. Robert całował moją pupę (spałam na brzuchu, całkiem nago). Powolutku sięgał językiem coraz głębiej. Czułam się tak zaspana, że nie miałam sił myśleć o tym, że przed całą akcją powinnam przecież wziąć prysznic. Było mi tak dobrze... Chłopak zaraz całkiem rozchylił mi pośladki i językiem dostał się do cipeczki. Pomanewrował tak chwilę, już całkiem mnie rozbudzając, a potem złapał mnie za biodra i przewrócił na plecy. Od razu też wsadził głowę między moje nogi i drażnił łechtaczkę nosem, język wsuwając przy każdym ruchu do środka mojej brzoskwinki. Robił to jakoś inaczej niż zwykle, z większą namiętnością. Czyżby mój naturalny zapach tak go podniecił? W pewnym momencie Robert uniósł się i pocałował mnie głęboko w usta. Poczułam na wargach swój aromat. I wiecie co? Spodobał mi się i podniecił mnie. Ujęłam chłopaka za głowę i skierowałam go między swoje uda, każąc mu dokończyć rozpoczętego dzieła. Zrobił to z ochotą!

„Palcóweczka" – Paweł z Gdańska

Moja dziewczyna często się masturbuje – powiedziała mi to. I nie chodzi o fakt, że jej nie zaspokajam. Kochamy się kilka razy w tygodniu, ale czasem ja wyjeżdżam w delegację. Wtedy Iwona pieści się sama i chętnie mi o tym opowiada. Bardzo mnie to kręci. Tyle tylko, że nigdy nie chciała mi pokazać, jak to robi. A mi już na samą myśl twardnieje penis. Ale pewnego wieczoru udało mi się ją przekonać do „pokazu". Oczywiście wcześniej zaserwowałem jej kilka kieliszków wina i dobrą kolacyjkę. Poszeptałem jej do uszka, jaka jest podniecająca i jak bardzo ją kocham. No i w końcu wymiękła. Rozebrała się i położyła na łóżku. Chwilę się jeszcze

> „Iwona pośliniła palec i zaczęła nim delikatnie głaskać swoje wargi sromowe"

ze mną przekomarzała, ale wreszcie rozłożyła nogi. Moim oczom ukazała się podgolona cipeczka. Jak ja uwielbiałem ten widok! Iwona pośliniła palec i zaczęła nim delikatnie przejeżdżać po wargach sromowych. Te wkrótce zabłyszczały od jej śliny i lekko się rozwarły, ukazując różowe wejście do szparki. Iwona włożyła między nogi drugą rękę i rozchyliła cipkę tak, że mogłem sobie dokładnie wszystko obejrzeć. Potem wsadziła do dziurki palec – bardzo, bardzo głęboko. Dziewczyna zamknęła oczy, przez jej twarz przemknął grymas rozkoszy. Wiem, że lubi, kiedy ją się tak głęboko pieści, sam przecież robiłem to nieraz, a Iwonka zawsze jeszcze dociskała mi moją rękę, żebym penetrował ją palcami jak najdalej. Teraz robiła dokładnie to samo, tylko że swoją dłonią, która powoli stawała się mokra od jej soków. Iwona była coraz mocniej podniecona, bo jeszcze bardziej rozłożyła nogi. Po chwili włożyła sobie do cipki jeszcze dwa palce – lubi czuć się maksymalnie wypełniona przed orgazmem. Wtedy nie wytrzymałem i dosłownie się na nią rzuciłem. Szczytowanie przeżyła już moim fiutem w cipce...

> „Rozchyliła cipkę tak, że mogłem sobie dokładnie wszystko obejrzeć"

REKLAMA

WYUZDANE, CHĘTNE SUCZKI ZROBIĄ TO Z TOBĄ W KAŻDEJ POZYCJI!

Zadzwoń i zaproponuj spotkanie już dzisiaj!
25-letnia blondi uwielbia piss.
0-708-777-710

dzwoń 4/4,88zVat/min.

Szalona nimfomanka połyka do ostatniej kropli….
0-708-777-770

dzwoń 4/4,88zVat/min.

WSADŹ MI!

Jestem niezależna finansowo, mam własne M i samochód, mnóstwo przyjaciół i .. puste łóżko co noc. Jeśli jesteś gotowy na dyskretne spotkania? Pisz: BRUNETKA na 72906

Dojrzała rozwódka szuka miłego pana nie tylko do rozmów... Również wymiana ostrych fotek! Sms OLGA na 72906

Szukam pana, który spenetruje mnie na różne sposoby, daję foto. Sms BLONDI na 72826

Zaproszę do swojego biura napalonego mena, jestem hojna i bardzo kusząca. Sex ze mną na bank Ci się spodoba. Mam porno filmik, podesłać? Sms ANITA na 72826

Opłata 2 pln netto/sms 2,44 z VAT, Od 18 lat

Opalona i chętna na wspólny oral, przesyłam swoje fotki. Sms DIANA na 72826

Podnieca mnie macanie, najpierw po cyckach, potem ty rozchylisz mi uda… Nagrałam to na filmie, chcesz obejrzeć? Sms CIPKA na 72826

Gorąca 20-tka sama w domu kręci mini porno! Wyślij Sms AGATA na 72906, dostaniesz super fotki z dobrej zabawy.

Wesoła 30-tka doświadczona, ogolona cipka, chętna, duże potrzeby… Sms ELIZA na 72906

Wsadź go w moje wszystkie szparki! Mam ochotę na sex, chyba nie przepuścisz takiej okazji? Pozwolę Ci na wszystko! Pisz ALICJA na 72906

Chciałbyś wjechać w moją małą cipkę? Marzy Ci się taka zgrabna pupa? Chcę klapsa, będę cała Twoja, pokażę na co mnie stać. Ślij ASIA na 72906

Jestem szaloną studentką, która nudzi się w akademiku. Lubię lody i ostrą zabawę. Umówię się dyskretnie ze zdrowym i z dużym ... Ślij BLONDI na 72906

Robisz dobrą minetke, chciałbyś posmakować mojej cipki? Ślij CIPKA na 72906

Marzę o dobrym grzmoceniu. Napisz do mnie, powiem Ci gdzie będziesz mógł mi go wsadzić! Ślij PIESZCZOTY na 72906

Moja słodka dziurka jest spragniona Twojego gorącego nasienia, które rozleje się na moich wargach. Taaak, chcesz tego? Napisz ZABAWA na 72906

Szukam prawdziwego mężczyzny, który doceni doświadczoną mężatkę. Szukam przygody, która wypełni mi dni kiedy męża nie ma. Ślij OLA na 72906

Mój mąż cały czas wyjeżdża, a ja potrzebuję kogoś kto mnie ... . Możesz liczyć na miły upominek za przyjemne spotkanie. Ślij NINA na 72906

Chciałabym żebyś mi go wsadził w moją soczystą cipkę, jest już śliska i nabrzmiała, gotowa na przyjęcie Twojej męskości! Wejdź! Wyślij DANKA na 72906

Lubię dogodzić sobie wibratorem, ale marzę o nabrzmiałym penisie, który spenetruje moje obie dziurki. Czekam aż do mnie napiszesz. Ślij ULEGLA na 72906

Jestem odjechaną nimfomanką, moi koledzy szaleją za mną, bo nigdy nie mam dość i zawsze mam chcice. Chcesz spróbować ze mną? Ślij MARTYNA na 72906

Zawsze lubiłam kobiety, ale ostatnio mam ochotę zobaczyć jak to jest z facetem, chcę to zrobić w tajemnicy przed moją partnerką. Pisz MAGDA na 72906

Szukasz dyskretnej znajomości z kobietą? Ja wiem, czego chcę i mam dla ciebie propozycję. Ślij KOTKA na 72906

Specjalnie dla ciebie zrobię sobie rozbieraną sesję. A później może i zatańczę. Ślij STRIPTIZ na 72906

OGŁOSZENIA

PANIE

Opole. Blondynka, biust 8, wiek średni, opływowe kształty, zaprasza panów na seks-spotkania: standard, perwersje. Lokum.
SMS o treści PPNR.088 na numer: 72956

Bielsko-Biała. Dojrzała, puszysta, zadbana 35-latka zaprosi pana na niezapomniany seks. Dyskrecja i sponsoring. Czekam.
SMS o treści PPNR.089 na numer: 72956

Bardzo ładna szatynka z dużym biustem. Komfortowe lokum w okolicach Andrychowa. Bez SMS-ów.
SMS o treści PPNR.090 na numer: 72956

Rybnik. Miła blondynka, 30 lat. Spotkania sponsorowane.
SMS o treści PPNR.091 na numer: 72956

Bytom. Brunetka, 45 lat, biust 3, niedepilowana, zaprasza na spotkania sponsorowane, do prywatnego mieszkania.
SMS o treści PPNR.092 na numer: 72956

PANOWIE

Poznam i wyliżę każdej chętnej pani od 20 do 50 lat. Małopolska i okolice. Bez sponsoringu.
SMS o treści PPNR.156 na numer: 72956

Dyskretne lizanie pipci, pupci, głęboka penetracja dla miłej pani z lokalem z Rzeszowa. Miły, opalony, 46 l., 180, 94. Poważna oferta. Bez opłat. Warto, pa.
SMS o treści PPNR.164 na numer: 72956

Poznam panią 45-55 lat, lubiącą seks oralny, do przeżywania razem uniesień. Stały związek niewykluczony!
SMS o treści PPNR.165 na numer: 72956

Mam na imię Marek, 28 lat, trochę nieśmiały. Poznam dziewczynę do 35 lat. Cel seks. Suwałki.
SMS o treści PPNR.166 na numer: 72956

Siemka! Ja, przystojny, Kamil, 22 lata. Jestem z okolic Makowa Maz. Szukam gorącej, z dużym biustem, dziewczyny do 20 lat, 166 cm na namiętne, pełne czułości spotkania.
SMS o treści PPNR.167 na numer: 72956

30-latek pozna puszystą panią do 55 lat. Bez tabu, bez zobowiązań, tylko seks. Lubię wszystko. Masz ochotę? Świętokrzyskie.
SMS o treści PPNR.168 na numer: 72956

Cześć! Jestem Mariusz. Mam 31 lat, chcę poznać wdowę lub rozwiedzioną do 31 lat. Potrzebuję bratniej duszy. Tylko z Ostrowca Świętokrzyskiego i z okolic.
SMS o treści PPNR.169 na numer: 72956

Cześć! Jestem Daniel. Szukam młodych dziewczyn, chętnych na erotyczne spotkania, z Tarnowa i okolic. Na początek SMS, MMS.
SMS o treści PPNR.170 na numer: 72956

Młody, przystojny poszukuje kobiet do seksu. Zielona Góra.
SMS o treści PPNR.171 na numer: 72956

Brunet, 41 lat, wysoki. Poznam chętne do seksu z okolic Gostynia, Krobii. Wiek nie gra roli, pisz bezpośrednio. Czekam już napalony.
SMS o treści PPNR.172 na numer: 72956

Szukam odważnej kobiety. Wiek 25-45, ja mam 28 i 178 i lekko przy kości. Warka.
SMS o treści PPNR.173 na numer: 72956

Łukasz, 24 lata, 175 cm. Szukam sponsorki z Poznania i okolic. Jestem miłym facetem. Umiem się dobrze bawić i tak samo ty przy mnie będziesz fajnie się bawiła.
SMS o treści PPNR.174 na numer: 72956

Tomek, lat 25, miły, kulturalny i zadbany, spełni marzenia erotyczne pań. W zamian niedużу sponsoring. Myślibórz, Kostrzyn nad Odrą.
SMS o treści PPNR.175 na numer: 72956

Adam, lat 20, 190 cm, 70 kg. Poszukuję dziewczyny w podobnym wieku na przyjaciółkę, może coś więcej. Pozdrawiam! Czekam. Miły, sympatyczny chłopak jestem.
SMS o treści PPNR.176 na numer: 72956

20-latek, wysoki, wysportowany, dobrze zbudowany, gotowy na seks z paniami w wieku 18-30 l. Sosnowiec i okolice.
SMS o treści PPNR.177 na numer: 72956

Wielkopolska. Mam 48 l. Poznam panie w celu towarzyskim do 50 l. Stan cywilny i wygląd bez znaczenia. Nie sponsoruję.
SMS o treści PPNR.178 na numer: 72956

Facet, 50 l., żonaty pozna panie do 50 l. w celu towarzyskim. Tylko poważne oferty z Wielkopolski.
SMS o treści PPNR.179 na numer: 72956

Młody, dyskretny, 24 lata poszukuje kobiety do seks spotkań. Łowicz, Łódź, Skierniewice. Do 40 lat.
SMS o treści PPNR.180 na numer: 72956

Ja, 30 lat, wyliżę każdą cipkę. Wiek i wygląd bez znaczenia. Mogę dojechać.
SMS o treści PPNR.181 na numer: 72956

Samotny 37-latek, przystojny, dobrze zbudowany, pozna panią w wieku do 45 lat w celu wiadomym. Własne M, sam. Panie z W-wy i okolic. Czarek. Pozdrawiam.
SMS o treści PPNR.182 na numer: 72956

Mam 22 lata i poznam panią od 25 do 55 lat na seks-spotkania, wygląd nie ma znaczenia. Toruń i okolice.
SMS o treści PPNR.183 na numer: 72956

30-latek, okolice Kalisza, wielkopolskie, pozna panie od 30 do 50 lat i mogę spełnić wszystkie zachcianki. Full serwis. Sławek.
SMS o treści PPNR.184 na numer: 72956

Miły 30-latek bez większego doświadczenia szuka kochanki. Garwolin, Warszawa.
SMS o treści PPNR.185 na numer: 72956

OGŁOSZENIE SMS

Aby nadać swoje ogłoszenie bez zdjęcia, wyślij SMS (2,44 zł z VAT) o treści: PP.treść ogłoszenia (bez polskich liter, do 155 znaków), na numer 72956 (wszyscy operatorzy: Era, Plus, Orange, Heyah, Play).

OGŁOSZENIE MMS

Aby nadać swoje ogłoszenie ze zdjęciem, wyślij MMS (4,88 zł z VAT) o treści: PP.treść ogłoszenia (bez polskich liter, do 155 znaków), na numer 74906 (Orange i Play) lub na numer 904888 (Era i Plus).

NIE ZAPOMNIJ DODAĆ SWOJEGO ZDJĘCIA!

JAK ODPOWIADAĆ?

Aby otrzymać numer telefonu interesującego cię ogłoszenia, wyślij SMS (2,44 zł z VAT) o treści: PPNR.numer ogłoszenia na numer 72956 (wszyscy operatorzy).

Regulamin serwisu dostępny na stronie:
www.silkmedia.pl/anonse.html

REKLAMA

DZIEWCZYNA Z PRZODU
JOANNA
z Krakowa
WIEK: 36 lat
WZROST: 173 cm
WAGA: 62 kg
ZAWÓD: sekretarka
PŁACIMY 100 zł ZA KAŻDĄ FOTĘ!
ZOBACZ MNIE Z TYŁU

JOANNA

z Krakowa

PŁACIMY **100 zł** ZA KAŻDĄ FOTĘ!

„Jestem fanką plaż dla naturystów. Uwielbiam pokazywać ciało. Myślę zresztą, że mam się czym pochwalić, mimo że skończyłam już 36 lat. Mogę stwierdzić, że życie zaczyna się po trzydziestce! Przynajmniej to seksualne. Dopiero teraz wiem, czego w łóżku pragnę i umiem to sobie wziąć. Potrafię też z marnego kochanka zrobić prawdziwego wirtuoza miłości...”

ZOBACZ MNIE Z PRZODU

OFERTY KOBIET Z CAŁEJ POLSKI

26 lat, samotna, spragniona blondynka, pragnę poznać doświadczonego Pana w wiadomym celu.
SMS o treści MT306 na numer 74946

Samotna 33-letnia rozwódka poszukuje mężczyzny, który zgodzi się być moim kochankiem.
SMS o treści MT205 na numer 74946

Gorąca blondynka z dużym biustem i pięknymi nogami, lubiąca dobre i namiętne pieszczoty pozna Pana bez sponsorowania.
SMS o treści MT437 na numer 74946

Poznam miłego mężczyznę do niezobowiązujących spotkań u mnie w domu. Zapewniam higienę i dyskrecję.
SMS o treści MT383 na numer 74946

Szukam mężczyzny do 50-tki z temperamentem, chcącego zaznać odrobinę szaleństwa i rozkoszy.
SMS o treści MT342 na numer 74946

Mam spore doświadczenie, długo byłam z mężczyzną i znam się na męskich potrzebach. Pisz!!!
SMS o treści MT299 na numer 74946

Kokieteryjna Dominika czeka na Panów, którzy cenią sobie kobiece piękno, a do tego lubisz słodkie fryzjerki, które powiedzą Ci zawsze to, co chcesz usłyszeć. Uwielbiam towarzystwo gentelmenów. Buziaki...
SMS o treści MT317 na numer 74946

Wpadnij do mnie to zabawimy się razem. Chyba mam wszystko co potrzeba, zgrabny tyłeczek, gorące usteczka. Napisz a będziesz zadowolony.
SMS o treści MT379 na numer 74946

Krótko-włosa blondynka, przyjmie na służbę zdecydowanego samca.
SMS o treści MT401 na numer 74946

Modelka z poczuciem humoru, długie brązowe włosy. Gwarantowana pełna dyskrecja.
SMS o treści MT399 na numer 74946

Pochodzę z bogatej rodziny, nie potrzebuję więc sponsora, ale chętnie oddam swoje ciałko jakiemuś misiowi, który lubi się przytulać. Mam 26 lat, 174 cm wzrostu, biust 4.
SMS o treści MT350 na numer 74946

Mężatka, pozna dyskretnego Pana do intymnych spotkań. Higiena 100%. Lubię namiętne pieszczoty.
SMS o treści MT418 na numer 74946

Jeżeli chcesz otrzymać więcej ofert kobiet z Twojej okolicy wystarczy, że napiszesz
SMS o treści: MT. (MIASTO)
na numer: 74946
np.: Jeśli szukasz kobiety z Wrocławia piszesz MT.WROCLAW

ZERŻNIJ MNIE!
*74 86 79
DZWOŃ Z KOMÓRKI

Dziewczyny na telefon!
*74 86 82
DZWOŃ Z KOMÓRKI!

GORĄCY AKADEMIK! DZWOŃ ABY SIĘ TAM DOSTAĆ!
*74 86 83

Czekam na tel. od pana!
*74 86 84

MĘŻATKI Z CAŁEJ POLSKI SZUKAJĄ KOCHANKÓW
SMS o treści PARTNERKA na numer 73846
przykład PARTNERKA.Lublin
możesz też zadzwonić z komórki: *74 86 81
lub ze stacjonarnego: 70 877 72 99

ŚCIŚLE INTYMNE
KOBIETY Z REGIONU NA PODSTAWIE KODU POCZTOWEGO
Oferty kobiet z TWOJEJ NAJBLIŻSZEJ OKOLICY. Aby poznać kobiety ze swojej okolicy napisz SMS o treści:
LX numer kodu pocztowego
Wiadomość prześlij na numer:
72946
Kobieta odpisze do Ciebie i resztę uzgodnicie telefonicznie.
Przykład treści wiadomości do oferty z Bełchatowa:
LX 97400

SEX OFERTY KOBIET
Dzwoń z komórki i stacjonarnego
Ze mną na pewno nie będziesz się nudził, pobudzę Twoje zmysły i ugaszę pragnienia. Zadzwoń, a nie będziesz się nudził.
dzwoń! 70 877 77 64
Mam szczupłą, wysportowaną sylwetkę, ładnie zaokrąglone bioderka i jędrny biust. Jeśli masz ochotę się ze mną spotkać, to zadzwoń a ustalimy godzinkę naszego
dzwoń! 70 877 77 18
Zapraszam gorąco. Jestem 24-letnią ładną brunetką. Jeżeli chodzi o moją figurę, to niczego mi nie brakuje, mam wszystko na swoim miejscu.
dzwoń! 70 877 77 48

Tylko prywatne zdjęcia!

Agata
„Tak naprawdę jestem trochę nieśmiała..."

Ostre zbliżenia
„Czuję, jak nabrzmiewa mi łechtaczka"

Liż mnie!
„Rozłożyłam uda i kazałam mu włożyć język do mojej cipki"

Mirka
Pierwszy raz przed obiektywem

Justyna i Olek
„Jego pała ledwo mieści mi się w ustach"

NASTĘPNY NUMER POLKI prywatnie

W kioskach od 7 stycznia 2010

esensa.pl
Fot: Livia Corsetti, Copyright© ARENA Tomasz Szpila, Leg Avenue
Żel intymny, którego można użyć też do masażu. Jego słodki smak sprawdzi się w seksie oralnym!
cena: 17,99 zł
KOD: 5038483382561
Sól i żel do kąpieli w zestawie z prawdziwą muszlą i świeczką zapachową.
cena: 87 zł
KOD: KAM-10115
Bardzo odważne, czerwone majteczki z wiązaniem z przodu – więcej odkrywają niż zakrywają...
cena: 39,99 zł
KOD: LA-86304
Rajstopy typu kabaretki z wyzywającymi wycięciami, eksponującymi pośladki.
cena: 12,99 zł
KOD: LA-1403
Satynowa koszulka (w komplecie ze stringami), wykończona czarną koronką.
cena: 58 zł
KOD: LC-LW 3901
Seksowne body ze stringami w kolorze intensywnego różu. Propozycja dla pewnych siebie pań.
cena: 79,99 zł
KOD: LA-81204
SEKS I LUKSUS
Zamień swoje życie intymne w pasjonującą, egzotyczną przygodę. Rozbierz powoli kochankę z luksusowej, seksownej bielizny i zanurz się wraz z nią w pachnącej morzem kąpieli. A potem wymasuj ciało kobiety, używając żelu, który rozbudzi w niej głęboko ukryte pokłady silnej namiętności...
U nas znajdziesz wszystko!
www.esensa.pl